

TYPE D10

1166 ft² NIVEAU 8
 111 ft² TOIT
 1277 ft² TOTAL

- 1 Séjour - Salle à manger / Living room - Dining room
- 2 Chambre principale / Master bedroom
- 3 Chambre 2 / Bedroom 2
- 4 Chambre 3 / Bedroom 3
- 5 Cuisine / Kitchen
- 6 Salle de bain 1 / Bathroom 1
- 7 Salle de bain 2 / Bathroom 2
- 8 Walk-in
- 9 Buanderie / Laundry
- 10 Balcon / Balcony (194 pi²)
- 11 Terrasse / Terrace (557 pi²)

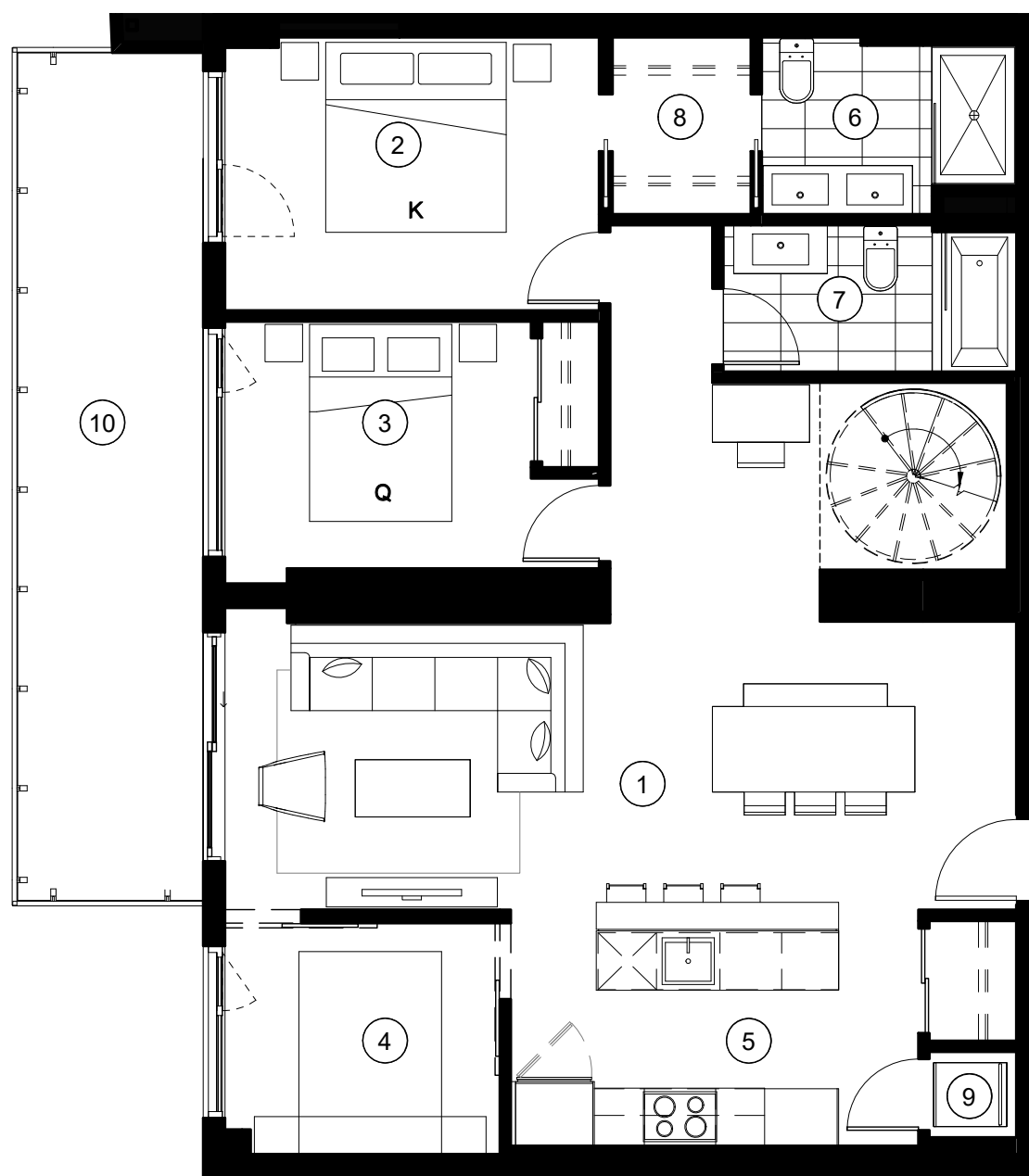

NIVEAU 8

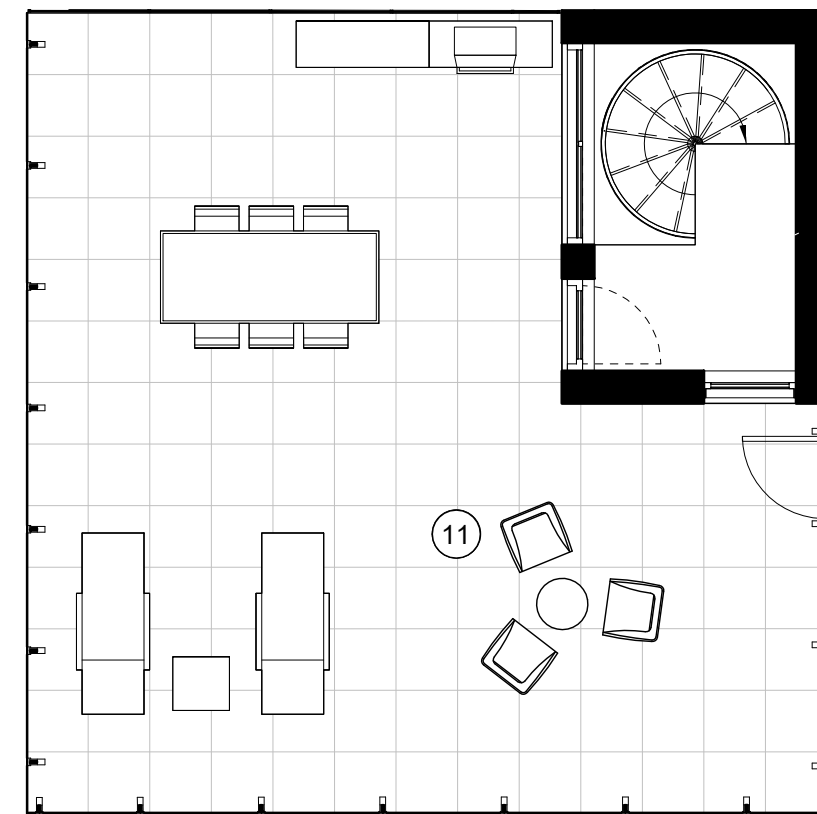

TOIT

1 : 75
 0 1 5 10pi

Unité(s) 817

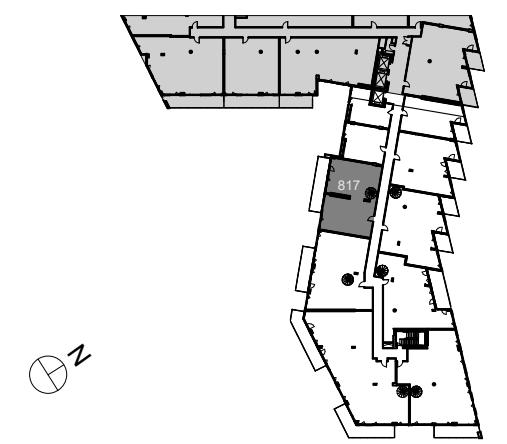

NOTE :
 Les plans et dimensions sont préliminaires et peuvent être sujets à changement sans préavis. La superficie indiquée est brute, approximative et donnée à titre indicatif seulement.
 Plans and dimensions are preliminary and subject to modifications without advanced notice. Specified gross area is approximate and information purpose only.
 SIGNATURE: _____ DATE: _____